

ACCIDENTES DE TRÁFICO PREVENCIÓN EN LA CARRETERA

1/ Para conducir se ha de estar bien, es peligroso el cansancio, el sueño, las drogas o el alcohol.



2/ Abróchate siempre los cinturones de seguridad, procura que el estado del coche sea correcto (neumáticos, luces, frenos...).

3/ Evita siempre las distracciones: el uso del móvil, las miradas del conductor a cosas del exterior o a los propios pasajeros.

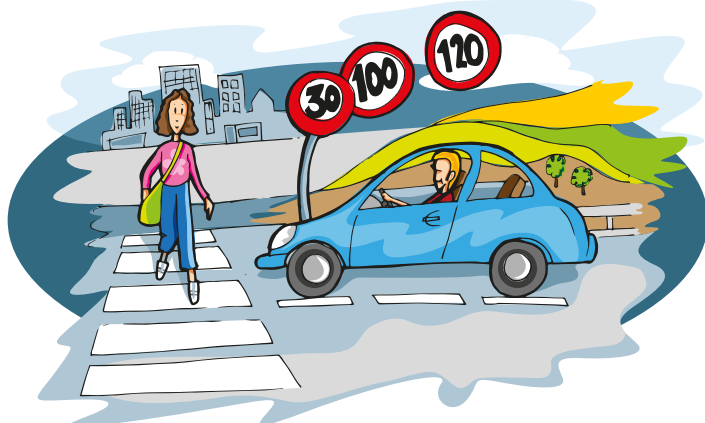

4/ Se ha de circular siempre a la velocidad adecuada, respetar las señales, respetar el tráfico y sobre todo a las personas (nunca competir ni arreglar cuentas con las manos al volante).



CONDUCTA PAS (Proteger, Avisar y Socorrer)

PROTEGER

- 1/ Estacionar en un lugar seguro. A la derecha de la calzada. Accionar las luces de emergencia y girar la llave para apagar el motor. Si se ha sido testigo de un accidente, parar sin molestar el tráfico.

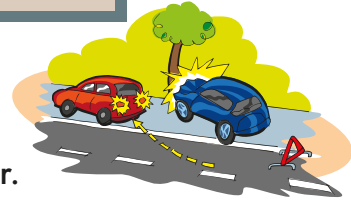

- 2/ Mucha precaución al bajar y ponerse el chaleco reflectante que es obligatorio llevar.



- 3/ Señalizar el accidente para no poner en peligro el tráfico: triángulos de señalización o V16 (dispositivos de señalización)

AVISAR



- 1/ LLAMAR al 112 para que puedan enviar los medios necesarios.
- 2/ Información a dar:

- Lo que ve, sin inventarse ni suponer nada.
- Dónde: ubicación exacta para localizar el accidente
- Si hay víctimas en el interior y el número de víctimas
- Tipología de vehículos
- Algún riesgo especial a detectado

SOCORRER

- 1/ Si se tiene conocimiento de Primeros Auxilios y de los riesgos que implica la actuación dentro de un vehículo: SOCORRER.



- 2/ Si no sabe qué hacer, no hacer nada. Atención psicológica desde el exterior del vehículo constante y decirle que nunca mueva la cabeza. Posible lesión medular.
- 3/ Girar la llave, si se puede, de los coches afectados. No perder la llave nunca, si existe.
- 4/ Actuar según procedimiento de primeros auxilios: ABCDE.
- 5/ Si hubiera una hemorragia masiva externar, taponarla.
- 6/ No movilizar ni dar agua o comida. Dejar intervenir a las personas capacitadas.
- 7/ Esperar a los servicios de emergencia.



Si tienes cualquier duda, desde el 112 te darán unas pautas básicas de actuación para no poner tu vida en peligro ni la del resto de las personas que estén presentes en el lugar del accidente.