

SUPUESTO PRÁCTICO: INCENDIO FORESTAL.

Se tiene que trabajar sobre la perspectiva de la primera dotación interviniente desplazada al lugar del servicio y deberemos de enumerar por orden cronológico las acciones a realizar por esta primera dotación, desde la recepción de la llamada en el parque hasta la llegada del primer mando que conformaría el PMA inicial.

AVISO DESDE CCC:

Pasadas las 17 horas del 18/04/2023, entra en el parque de Alzira una selectiva con la descripción siguiente:

Incendio forestal cerca del parque natural de la Murta, están entrando algunas llamadas de vecinos y alertantes. Describen una columna densa que va del gris oscuro al negro y que se observa en la cara suroeste del sector.

Por la información inicial, proporcionada por un vecino "anónimo" y que se va ampliando, el fuego ha comenzado cerca de un chalet abandonado en una zona de interfase denominada "Xavego alt" cercano al paraje natural de La Murta. A medida que pasa el tiempo van entrando más avisos de vecinos del lugar.

Al parecer la causa podría ser una quema en zona no autorizada que se ha descontrolado. Uno de los vecinos advierte de la presencia de ocupas en dicho chalet.

Xavego alt:

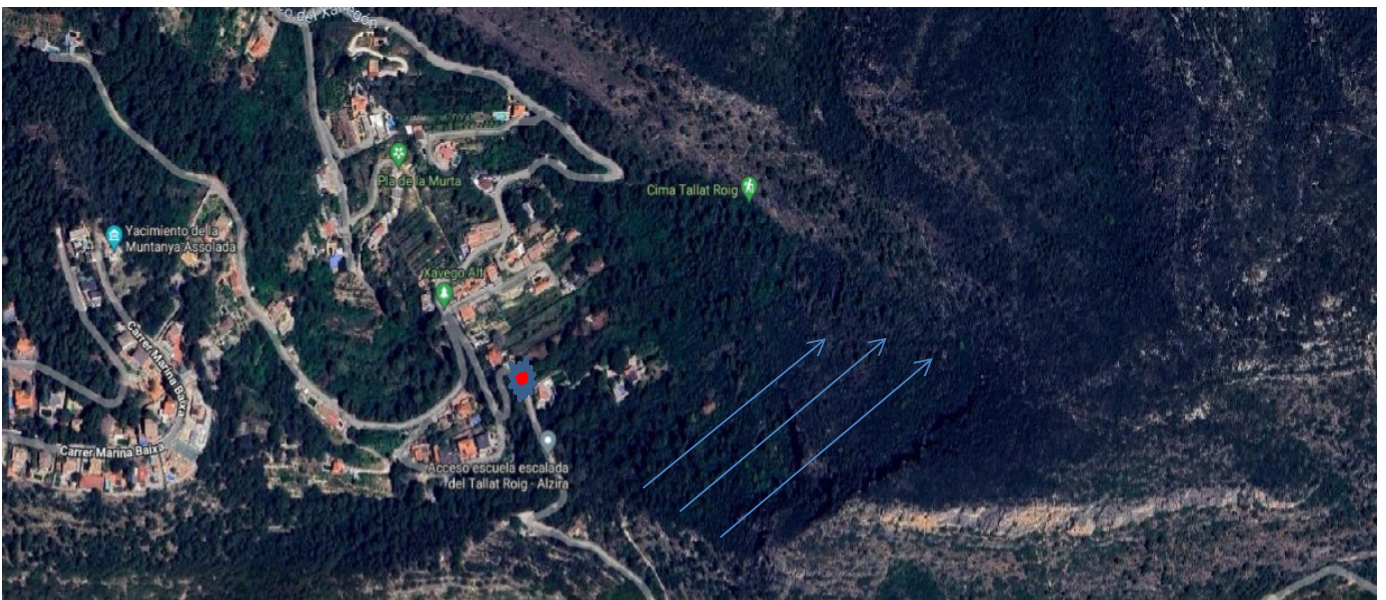

La anterior fotografía, orientada al norte, es una vista general del lugar e indica el lugar de inicio del incendio y las tres flechas la dirección del viento en el momento del aviso.

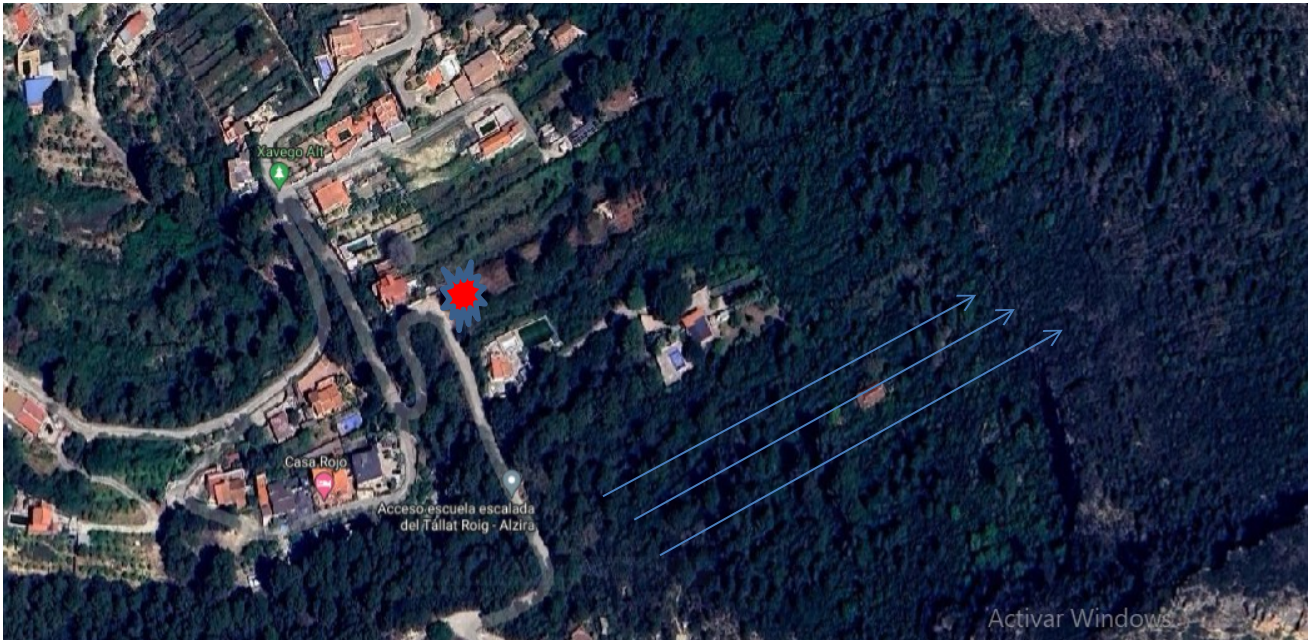

Esta fotografía se observa con más detalle la zona desde donde se desarrolla el incendio a partir de una quema en uno de los chalets. Las flechas indican la dirección dominante del viento.

CONDICIONES METEOROLÓGICAS DEL DIA:

Desde AVAMET indican que las condiciones son de 27°C, 28% de humedad relativa y viento de poniente que sopla con rachas superiores a los 40km/h. A ellos hay que sumar la falta de lluvia de los últimos meses y que ha secado la vegetación de la zona.

DESCRIPCIÓN DE LA SALIDA:

CCC da la salida al 551 y 511, en ese momento el 551 se encuentra en un recorrido de zona en Ontinyent, por lo que será el 511 el que saldrá desde el parque 501 para hacer la primera valoración e intervención en el servicio.

Describe las acciones que realizará el 511 hasta la llegada del 551.

PREGUNTA 1

Describa las acciones a realizar por el cabo del BUP 511 desde que es movilizado hasta su llegada.

valoración 2 puntos.

PREGUNTA 2

Describa las acciones a realizar una vez llegado al servicio y previo a la intervención. Realice una valoración inicial y justifíquela.

Valoración 3 puntos.

PREGUNTA 3

Elabore un plan de operaciones en el que se describan acciones y maniobras a realizar durante un primer ataque.

Valoración 3 puntos.

PREGUNTA 4

Describa las acciones encaminadas a la seguridad en la intervención tanto para los intervinientes como en las labores de extinción.

Valoración 2 puntos.